

## ΥΠΟΜΝΗΜΑ

**PK1** ΘΕΣΗ ΠΥΡΟΣΒΕΣΤΙΚΟΥ ΚΡΟΥΝΟΥ

**Ξ** ΘΕΣΗ ΓΕΩΤΡΗΣΗΣ

## ΑΓΩΓΟΙ ΠΟΛΥΑΙΘΥΛΕΝΙΟΥ

- ΔΙΑΜΕΤΡΟΥ Φ63
- ΔΙΑΜΕΤΡΟΥ Φ75
- ΔΙΑΜΕΤΡΟΥ Φ90
- ΔΙΑΜΕΤΡΟΥ Φ110
- ΔΙΑΜΕΤΡΟΥ Φ180
- ΔΙΑΜΕΤΡΟΥ Φ160
- ΔΙΑΜΕΤΡΟΥ 2xΦ180-PN10
- ΔΙΑΜΕΤΡΟΥ 2xΦ180-PN16

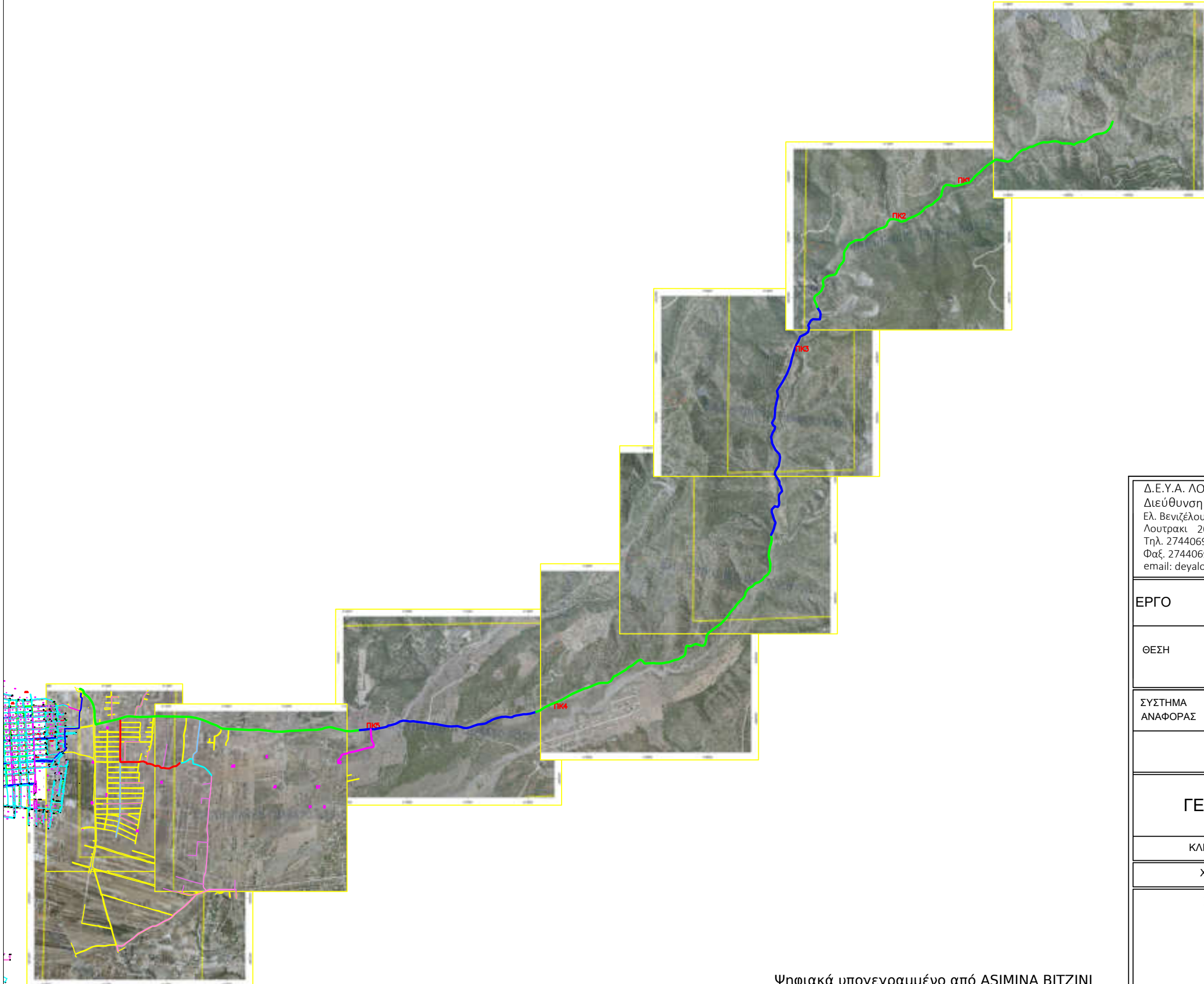

Ψηφιακά υπογεγραμμένο από ASIMINA BITZINI  
 Ημερομηνία: 2022.11.30 15:02:01 EET

Δ.Ε.Υ.Α. ΛΟΥΤΡΑΚΙΟΥ-ΑΓΙΩΝ ΘΕΟΔΩΡΩΝ Διεύθυνση Τεχνικών Υπηρεσιών Ελ. Βενιζέλου 47 Λουτρακι 20300 Τηλ. 2744069551 Φαξ. 2744069553 email: deyaloutraki@gmail.com			
ΕΡΓΟ	ΕΞΩΤΕΡΙΚΟ ΥΔΡΑΓΩΓΕΙΟ ΠΗΓΩΝ ΛΟΥΤΡΑΚΙΟΥ		
ΘΕΣΗ	ΛΟΥΤΡΑΚΙ ΚΟΡΙΝΘΙΑΣ		
ΣΥΣΤΗΜΑ ΑΝΑΦΟΡΑΣ	ΕΛΛΗΝΙΚΟ ΓΕΩΔΑΙΤΙΚΟ ΣΥΣΤΗΜΑ ΑΝΑΦΟΡΑΣ (Ε.Γ.Σ.Α. '87)		
ΓΕΝΙΚΗ ΟΡΙΖΟΝΤΙΟΓΡΑΦΙΑ		ΣΧΕΔΙΟ Ο1	
ΚΛΙΜΑΚΑ: 1 / 32000		ΑΡΙΘΜΟΣ ΜΕΛΕΤΗΣ: 30/2020	
ΧΡΟΝΟΣ ΜΕΛΕΤΗΣ: <b>ΝΟΕΜΒΡΙΟΣ 2020</b>			
ΣΥΝΤΑΧΘΗΚΕ		ΕΛΕΓΧΘΗΚΕ-ΘΕΩΡΗΘΗΚΕ	
Ασημίνα Μπιτζίνη Πολιτικός Μηχανικός ΤΕ3		Ο Διευθυντής Τ.Υ.  Τάσος Κ. Μαστραντωνάκης Μηχανολόγος Μηχανικός ΠΕ	